

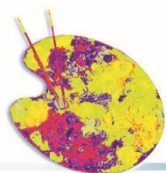

Impresjonizm

Regulamin XVIII edycji

Powiatowego Konkursu Plastycznego



Zaprojektuj swój świat

I. Cele konkursu:

- rozwijanie zainteresowań plastycznych młodzieży uczącej się w szkołach podstawowych,
- wypracowanie wśród młodzieży artystycznego spojrzenia na świat,
- skłanianie młodzieży do poszukiwań twórczego kreowania rzeczywistości,
- zainteresowanie młodzieży artystycznymi kierunkami kształcenia w Zespole Szkół Ponadpodstawowych Nr 6 im. St. Wyspiańskiego w Tomaszowie Maz.

II. Organizatorem konkursu jest Zespół Szkół Ponadpodstawowych Nr 6 im. St. Wyspiańskiego w Tomaszowie Mazowieckim, ul. Strefowa 3.

- ◆ Patronat nad konkursem sprawuje Starosta Tomaszowski Pan Mariusz Węgrzynowski
- ◆ Przewodnią myślą konkursu jest życie i twórczość impresjonistów

III. Uczestnikami konkursu mogą być uczniowie siódmych i ósmych klas szkół podstawowych w powiecie tomaszowskim i powiatach ościennych.

IV. Organizacja konkursu

1. Konkurs organizowany jest w dwóch kategoriach;

- ◆ projekt stylizacji postaci,
- ◆ projekt malarski.

2. Przebieg konkursu:

Uczniowie indywidualnie, wykonują dowolną techniką na papierze formatu A4 lub A3, co najmniej jedną pracą plastyczną w wybranej przez siebie kategorii (projekt stylizacji postaci lub projekt malarski). Konkurs składa się z trzech etapów:

- **I etap (szkolny)** – eliminacje szkolne – wybór najciekawszych prac w poszczególnych szkołach podstawowych i przesłanie ich do organizatora do 12.04.2021 (liczba prac z danej szkoły jest dowolna; od każdego ucznia może być więcej niż jedna praca),





Impresjonizm

- **II etap (ocena prac)** – jury konkursowe oceni nadesłane prace plastyczne, wyłoni laureatów Powiatowego Konkursu Plastycznego „Zaprojektuj swój świat” i zaprosi laureatów do siedziby organizatora na ostateczne ogłoszenie wyników konkursu
- **III etap (finał)** – ogłoszenie wyników konkursu oraz rozdanie laureatom dyplomów i nagród rzeczowych.

3. Tematyka wykonywanych prac plastycznych:

Kategoria – projekt stylizacji postaci

Polega na wykonaniu projektu przedstawiającego ciekawą stylizację postaci (w stylu nawiązującym do sztuki **impresjonistów** – w projekcie należy uwzględnić: ubiór, fryzurę i dodatki) w dowolnej technice na papierze formatu A4 lub A3.

Kategoria – projekt malarski

Polega na wykonaniu projektu malarskiego pejzażu inspirowanego twórczością impresjonistów, na papierze formatu A4 lub A3 w dowolnie wybranej technice malarskiej.

* * *

Prosimy o przesłanie wybranych prac wraz z listą uczestników, określoną kategorią, imieniem i nazwiskiem opiekuna oraz zgodami na przetwarzanie danych osobowych i wizerunku w terminie do **12 kwietnia 2021** r. na adres organizatora konkursu:

Zespół Szkół Ponadpodstawowych Nr 6

im. Stanisława Wyspiańskiego

ul. Strefowa 3

97 - 200 Tomaszów Mazowiecki

z dopiskiem

„Zaprojektuj swój świat”

Prace te będą ocenione przez konkursowe Jury oraz zostaną zaprezentowane w trakcie finału.





Impresjonizm

4. Organizacja III etapu – finału połączonego z wręczeniem nagród.

III etap konkursu odbędzie się na terenie siedziby organizatora dnia 23.04.2021r. w godzinach 13⁰⁰ – 13³⁰ z zachowaniem reżimu sanitarnego (dezynfekcja rąk, maseczki, zachowanie dystansu między uczestnikami).

V. Terminarz konkursu:

Ogłoszenie konkursu – marzec 2021 r.

I etap (szkolny) – eliminacje szkolne – wybór najciekawszych prac i przesłanie ich do organizatora do 12.04.2021,

II etap (ocena prac) – jury konkursowe oceni nadesłane prace plastyczne i wyłoni laureatów Powiatowego Konkursu Plastycznego „Zaprojektuj swój świat”.

Do 16.04.2021r. zostanie przekazana informacja do szkół podstawowych o laureatach konkursu i zgłoszeniu się uczniów oraz ich opiekunów do siedziby organizatora na ostateczne ogłoszenie wyników konkursu

III etap (finał) – ogłoszenie wyników Powiatowego Konkursu Plastycznego „Zaprojektuj swój świat” (rozdanie laureatom dyplomów i nagród rzeczowych) - 23 kwietnia 2021 r. godz. 13⁰⁰ – 13³⁰

VI. Nagrody:

Autorom najciekawszych prac Jury konkursowe przyzna atrakcyjne nagrody.

VII. Dodatkowe informacje:

1. **Warunkiem uczestnictwa w konkursie jest wyrażenie zgody na przetwarzanie danych osobowych i publikację wizerunku przez uczestnika i opiekuna wg. załączonej klauzuli informacyjnej.**
2. Każdą pracę należy na odwrocie opisać: nazwą kategorii, imieniem i nazwiskiem ucznia, imieniem i nazwiskiem opiekuna, nazwą i adresem szkoły.
3. Do przesyłanych prac prosimy załączyć imienną listę uczestników konkursu, nazwę kategorii, imię i nazwisko opiekuna oraz nazwę i adres szkoły.
4. Do III etapu konkursu – finału, zapraszamy nagrodzonych uczestników z danej szkoły, którzy odpowiednio wcześniej zostaną poinformowani przez organizatorów konkursu.
5. Wszelkie informacje dotyczące konkursu można uzyskać w ZSP Nr 6 w Tomaszowie Maz. tel. (44) 723-77-19 oraz na stronie internetowej szkoły www.zsp6tom.pl

Serdecznie zapraszamy do udziału w konkursie i życzymy sukcesów.

Dyrektor szkoły
i organizatorzy konkursu

